

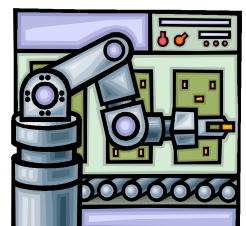

Excel 2007

Module 9

Les macro-commandes



1	<i>Avant propos</i>	3
2	<i>Enregistrement de la macro-commande</i>	3
3	<i>Contrôle du fonctionnement de la macro-commande</i>	5
4	<i>Insertion d'un bouton de commande</i>	6
5	<i>Exercice</i>	7
5.1	Corrigé	8

1 Avant propos



Une macro-commande permet d'automatiser une action. Elle a pour but de court-circuiter une procédure longue et fastidieuse.

Dans ce module nous allons apprendre à mettre à jour un tableau de données dans lequel doit figurer systématiquement les valeurs des trois derniers mois.

De **B2** à **D4** figurent les données des mois de mars à mai.

De **B8** à **B10** figurent les données du dernier mois que vous venez de saisir et qui doivent être insérer dans la plage de cellules allant de **B2** à **D4**.

Procédure

- Saisissez ce tableau ci-contre. Prenez soin d'utilisez les formules de calcul pour les valeurs allant de **B5** à **D5** et de **E2** à **E5**.

	A	B	C	D	E
1		mars-10	avr-10	mai-10	Total 3 mois
2	Paris	724,00 €	560,00 €	800,00 €	2 084,00 €
3	Lyon	488,00 €	660,00 €	900,00 €	2 048,00 €
4	Marseille	302,00 €	800,00 €	1 000,00 €	2 102,00 €
5	Totaux	1 514,00 €	2 020,00 €	2 700,00 €	
6					
7	Ventes du mois	juin-10			
8	Paris	800,00 €			
9	Lyon	900,00 €			
10	Marseille	1 000,00 €			

2 Enregistrement de la macro-commande



Cliquez sur le petit triangle noir de l'option **Macros** du menu **affichage**.

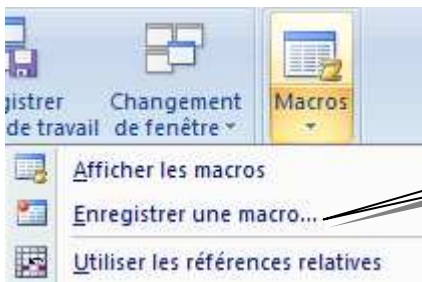

Cliquez sur l'option **Enregistrer une macro**.